# □□ Trailer Mind



# Verbinden und Trennen

## Die Hardware

Das fehlerfreie mechanische Verbinden von Zugfahrzeug und Anhänger ist die absolute Grundvoraussetzung für jede Fahrt. Eine lose Verbindung, ein vergessenes Sicherungsseil oder eine defekte Elektrik können im fließenden Verkehr katastrophale Folgen haben. Bevor du die Räder rollen lässt, musst du die Hardware-Komponenten im Schlaf beherrschen und den gesetzlich vorgeschriebenen Ankuppel-Fahrplan fehlerfrei beherrschen.

---

### Die Hardware am Auto: Arten von Anhängerkupplungen (AHK)

Auf dem Markt haben sich drei verschiedene mechanische Systeme für Pkw durchgesetzt:

**Starre Anhängerkupplung:**

Die Kugelstange ist dauerhaft und unlösbar mit dem Rahmen des Autos verschraubt oder verschweißt. Sie ist extrem robust, wartungsarm und am günstigsten. Ideal für den täglichen Dauereinsatz (z. B. im Handwerk). *Der Haken:* Sie bleibt immer sichtbar und kann beim Einparken ohne Anhänger die Parksensoren stören.




**Abnehmbare Anhängerkupplung:**

Die Kugelstange lässt sich bei Nichtgebrauch über ein Hebel- oder Stecksystem mit wenigen Handgriffen manuell entfernen und im Kofferraum verstauen. Perfekt für Gelegenheitsnutzer, die Wert auf eine cleane Optik legen. *Der Haken:* Das System kann bei mangelnder Pflege verschmutzen oder rosten, wodurch das Einrasten blockiert wird.



**Schwenkbare Anhängerkupplung:**

Die Königsklasse. Die Kupplung ist fest verbaut, lässt sich aber bei Nichtgebrauch per Handgriff oder Knopfdruck vollautomatisch unter den hinteren Stoßfänger klappen und unsichtbar verstecken. Maximaler Komfort, aber teuer in der Anschaffung.



**Muss eine AHK in die Fahrzeugpapiere eingetragen werden?**
Nein, im Regelfall nicht! Wenn die verbaute Anhängerkupplung über eine offizielle **EG-**

> **Typgenehmigung (erkennbar am kleinen E-Prüfzeichen)** verfügt und eine Montageanleitung vorliegt, ist eine Vorführung beim TÜV/DEKRA oder eine Eintragung im Fahrzeugschein nicht mehr erforderlich. Eine Eintragungspflicht besteht nur noch bei Import-Kupplungen ohne EU-Zulassung.

---

## Die Hardware am Trailer: Kupplungsklauen im Check

Die Kupplungsklaue (auch Zugkugelkupplung genannt) sitzt am vorderen Ende der Anhängerdeichsel und umschließt den Kugelkopf des Autos. Hier unterscheidet das Gesetz zwei Bauarten:

| **Standardkupplung:** |
| --- |
| **Die Funktion:**<br>Ein klassisches Handhebelsystem. Du drückst den Hebel nach unten, die Klaue umschließt den Kugelkopf und rastet mechanisch ein. Sie ist extrem langlebig, kostengünstig und der Standard bei fast allen normalen Transportanhängern. |

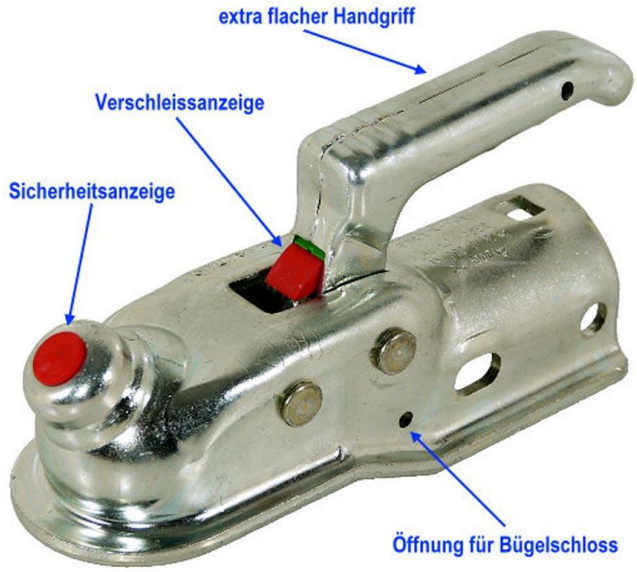





**Antischlingerkupplung:**

**Die Funktion:**
Speziell entwickelt für Wohnwagen und schwere Trailer. Im Inneren der Klaue sitzen spezielle, austauschbare **Reibbeläge aus Graphit oder Kunststoffen**. Wenn du den Hebel schließt, pressen sich diese Beläge mit enormem Druck von vorne, hinten und den Seiten bombenfest an den Kugelkopf deines Autos.

**Der physikalische Effekt:** Diese mechanische Reibung dämpft alle feinen Nick- und Schlingerbewegungen des Anhängers im Keim ein. Sie erhöht die Fahrstabilität bei Seitenwind oder hohen Geschwindigkeiten drastisch und ist oft eine Grundvoraussetzung für die 100-km/h-

Zulassung.




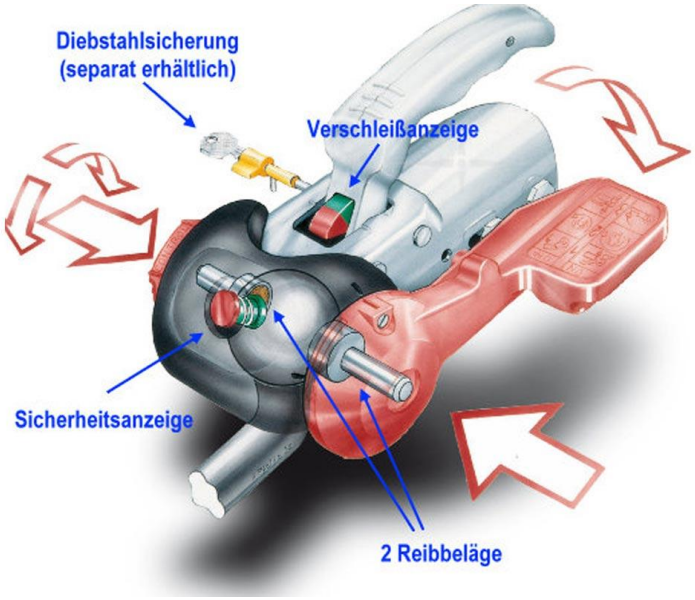


## Das Abreißseil: Deine Notbrems-Sicherung

Das Abreißseil ist ein dünnes, kunststoffummanteltes Stahlseil bei allen Anhängern mit einer eigenen Auflaufbremse.

- **Der Ernstfall:** S
  ollte sich der Anhänger während der Fahrt trotz aller Sicherungen komplett vom Kugelkopf des Autos lösen, zieht das Abreißseil den mechanischen Handbremshebel des Anhängers schlagartig bis zum Anschlag hoch. Der Anhänger leitet vollautomatisch eine **Not-Vollbremsung** ein und kommt sofort zum Stehen, anstatt führerlos in den Gegenverkehr zu rasen. Erst danach reißt ein spezieller Ring am Seil kontrolliert durch, damit der Trailer das Auto nicht mit in den Graben reißt.
- **Strikte Vorschrift zur Befestigung (Die Holland-Öse):**
  Das bloße, lose Überwerfen des Seils als Schlaufe über den Kugelkopf ist in Deutschland

und fast allen europäischen Nachbarländern **streng verboten und zieht harte Bußgelder nach sich**! Das Abreißseil muss zwingend durch eine feste Metallöse, eine Bohrung am Kupplungshals (die sogenannte Holland-Öse) oder eine spezielle Karabiner-Sicherung direkt mit dem Zugfahrzeug verbunden werden.

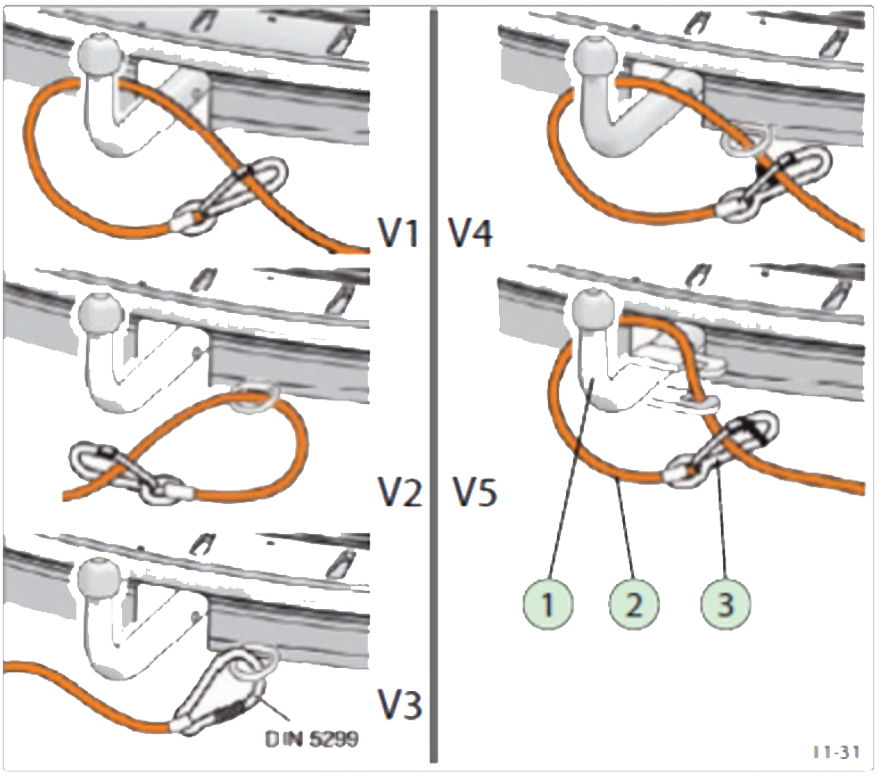


V1 zulässig nur bei starrer Anhängekupplung

V2 richtig durch Oese gezogen als Schlaufe

V3 nur zulässig mit Feuerwehrkarabiner Haken

V4 nach Vorschrift in den Niederlanden

V5 Version der Befestigung mit zusätzlichem Klemmbügel am Kugelhals

# An- und Abkuppen

Halte dich beim An- und Abuppeln in der Prüfung und im Alltag ausnahmslos an diese exakte, logische Kette:

**Verbinden (Ankuppeln):**

## 1. Heranfahren:

Zugfahrzeug rückwärts an den Anhänger heranfahren, Handbremse fest anziehen und den Motor ausschalten.

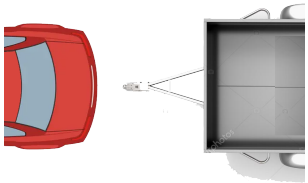

## 2. Unterlegkeile:

Die Unterlegkeile entfernen, noch nicht verstauen.



## 3. Handbremse lösen:

Handbremse am Anhänger lösen, Vorsicht im Gefälle, ggf. mit Unterlegkeilen sichern



## 4. Kupplungsklaue:

Anhängerkupplung des Anhängers einkuppeln, Sicherung (grüner Ring) prüfen

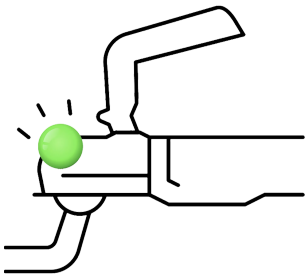

## 5. Das Abreißseil sichern:

Hänge das Abreißseil durch die vorgeschriebene Öse am Auto ein.

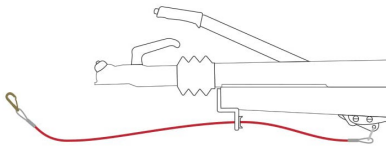

## 6. Elektrostecker verbinden:

Stecke den 7- oder 13-poligen Stecker in die Autosteckdose und arretiere ihn durch eine Vierteldrehung nach rechts.



## 6. Stützrad einfahren:

Kurbel das Stützrad komplett bis zum Anschlag nach oben, ziehe es in die obere Arretierung und drehe die Klemmschraube mit maximaler Handkraft fest, damit es im Fahrbetrieb nicht den Asphalt berührt.

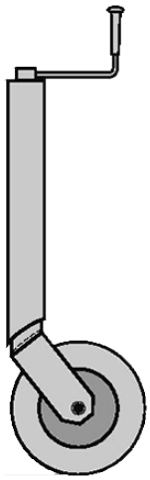

## 7. Unterlegkeile verstauen:

Die Keile  des Anhängers sicher in der Halterungen verstauen.

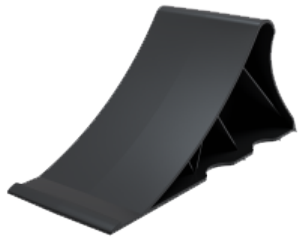

## 8. Der Licht-Check:

Schalte nacheinander Blinker (links/rechts), Abblendlicht, Bremsleuchten und Nebelschlussleuchte ein. Lass eine zweite Person prüfen, ob am Heck des Anhängers alle

Lampen – inklusive der typischen **dreieckigen Rückstrahler** – fehlerfrei funktionieren.



## 9. Der Bremstest:

Fahre nach den ersten zwei Metern im Kriechtempo kurz und vorsichtig an und mache eine minimale Bremsprüfung, um das fehlerfreie Ansprechen der mechanischen Auflaufbremse zu testen.



https://www.youtube.com/embed/15m8Rz7-LtQ

**Trennen (Abkuppeln)**

## 1. Zugfahrzeug:

Zugfahrzeug abstellen und Parkbremse sichern.

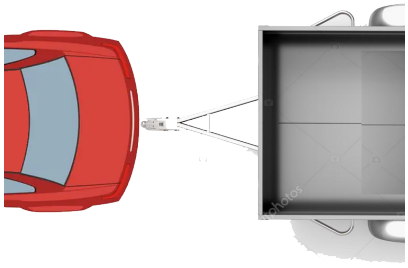

## 2. Handbremse sichern:

Handbremse am Anhänger sichern.

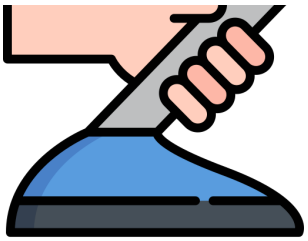

## 3., Elektrostecker trennen:

Trenne den 7- oder 13-poligen Stecker von der Autosteckdose und verstaue ihn am Anhänger.



## 4. Das Abreißseil entfernen:

Hänge das Abreißseil aus und sichere es am Anhänger.

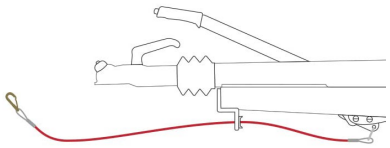

## 5. Unterlegkeile:

Mit den 2 Unterlegkeilen den Anhänger sichern (vor und hinter das Rad) .

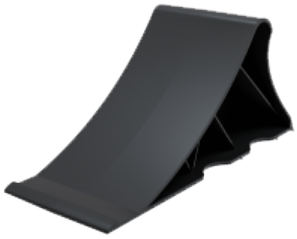

## 6. Stützrad ausfahren:

Kurbel das Stützrad nach unten, bis es den Boden berührt. Noch nicht ganz ausfahren.

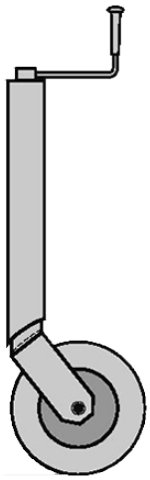

## 7. Kupplungsklaue:

Kupplungsklaue am Handgrif entsichern und festalten.

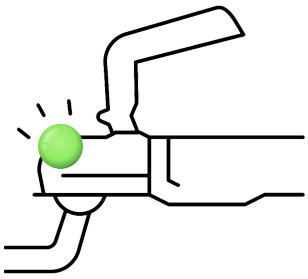

## 8. Stützrad weiter ausfahren:

Kurbel das Stützrad so weit nach oben bis die Kupplungsklaue über dem Kugelkopf der Anhänerkupplung steht.

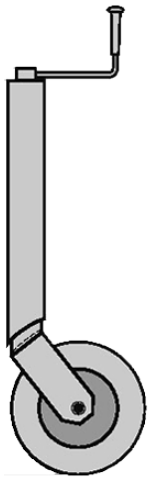

> **Hinweis:**
> Falls nötig, Anhängerkupplung am Auto entfernen oder einfahren (kein

Prüfungsbestandteil)

> **Fazit:**
> Sicheres Verbinden duldet keine Kompromisse: Kontrolliere nach dem Einkuppeln immer das **grüne Sichtfenster** der Klaue und mache den Hebetest mit dem Stützrad. Sichere das **Abreißseil** niemals als lose Schlaufe über dem Kopf, sondern ziehe es zwingend durch die feste Öse am Auto, um schwere Bußgelder zu vermeiden. Spule den 10-Schritte-Fahrplan inklusive des abschließenden Licht-Checks vor *jeder* Fahrt im Kopf ab – so bleibt dein Gespann zu 100 % verkehrssicher!

Revision #14
Created 2026-06-17 19:21:27 UTC by Norbert Walter
Updated 2026-06-21 16:43:48 UTC by Norbert Walter